



Indicadores laborales de la Comarca de Sakana: Desempleo y Contratación

23 de noviembre de 2009

Desempleo registrado

Gráfico 1. Evolución del desempleo registrado en Navarra.

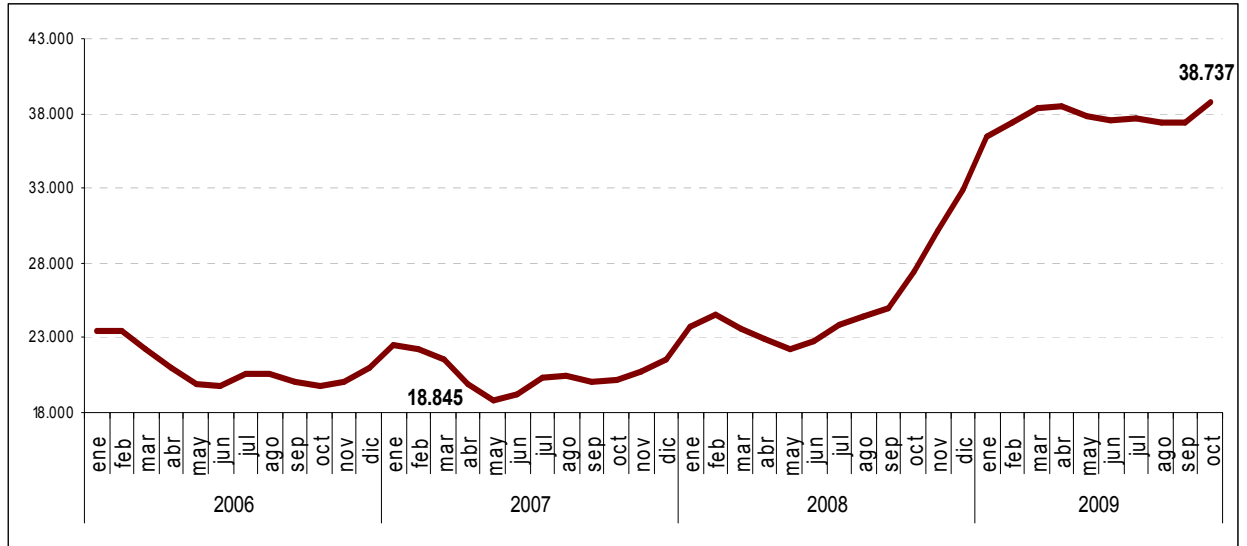

Fuente: Elaboración propia a partir de los datos del SNE.

Gráfico 2. Evolución del desempleo registrado en la Agencia de Empleo del SNE de Alsasua.

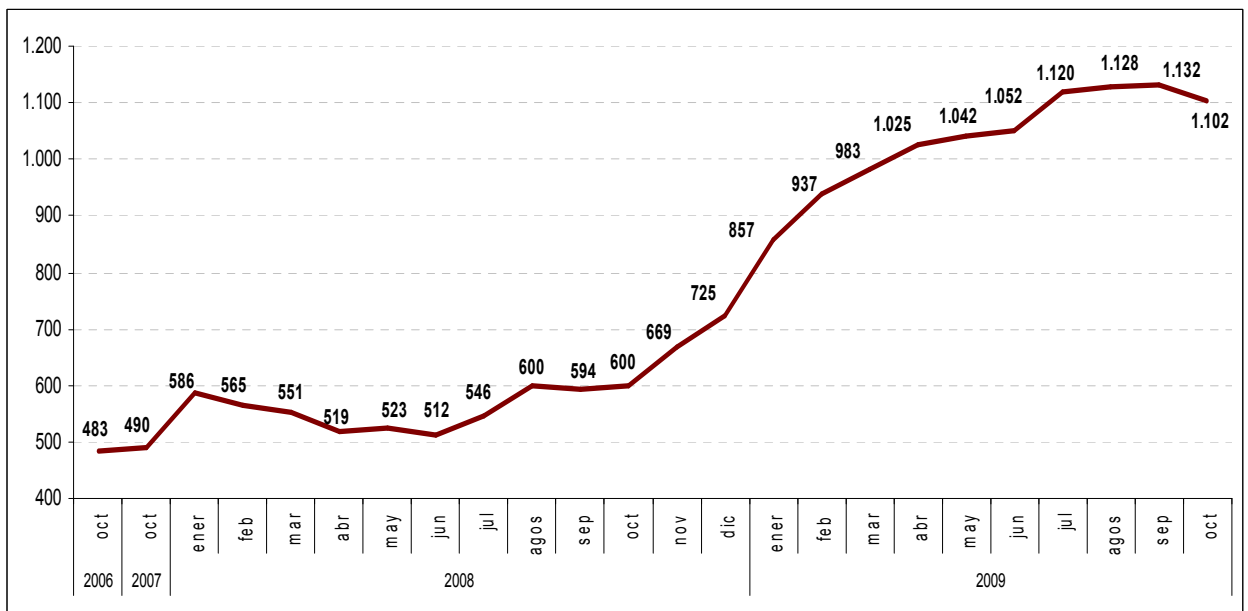

Fuente: Elaboración propia a partir de los datos del SNE.

Según los últimos datos oficiales, octubre de 2009, la Oficina de Empleo de Alsasua contabilizó en dicho mes **1.102 personas desempleadas**.

Por lo tanto, se produjo un incremento anual (octubre08-octubre09) del desempleo registrado en dicha Agencia de Empleo del **84%**. Entonces, octubre08,

el número de personas desempleadas registradas ascendía a **600** personas. Por su parte, el incremento anual en el conjunto de Navarra fue del **41%**.

El siguiente gráfico ilustra la evolución porcentual del desempleo registrado tanto en la oficina del SNE de Alsasua como en el conjunto de Navarra tomando esta vez como referencia el mes de **octubre de 2007**. Podemos comprobar como hasta principios de 2009 la evolución resultaba más negativa en el conjunto de la Comunidad Foral. Sin embargo, es a partir de febrero de 2009 cuando los porcentajes de variación sufren un mayor incremento en la zona perteneciente a la Oficina Pública de Empleo de Alsasua.

En definitiva, si en ambos casos la referencia es la de octubre de 2007, el incremento del desempleo en el conjunto de Navarra resulta grave, hay un **91,5%** de parados/as más en octubre de 2009, pero el desempleo registrado en la oficina de Alsasua sufre una variación porcentual más grave todavía produciéndose un incremento del **125%**. En datos absolutos, se ha pasado en dos años (octubre08-octubre09) de **490** personas desempleadas a **1.102**. En el conjunto de la Comunidad Foral se ha pasado en esos dos años de **20.223** a **38.737** parados/as, es decir **18.514** personas desempleadas más.

Gráfico 3. Evolución del desempleo registrado en la Agencia de Empleo del SNE de Alsasua. Referencia octubre de 2007.

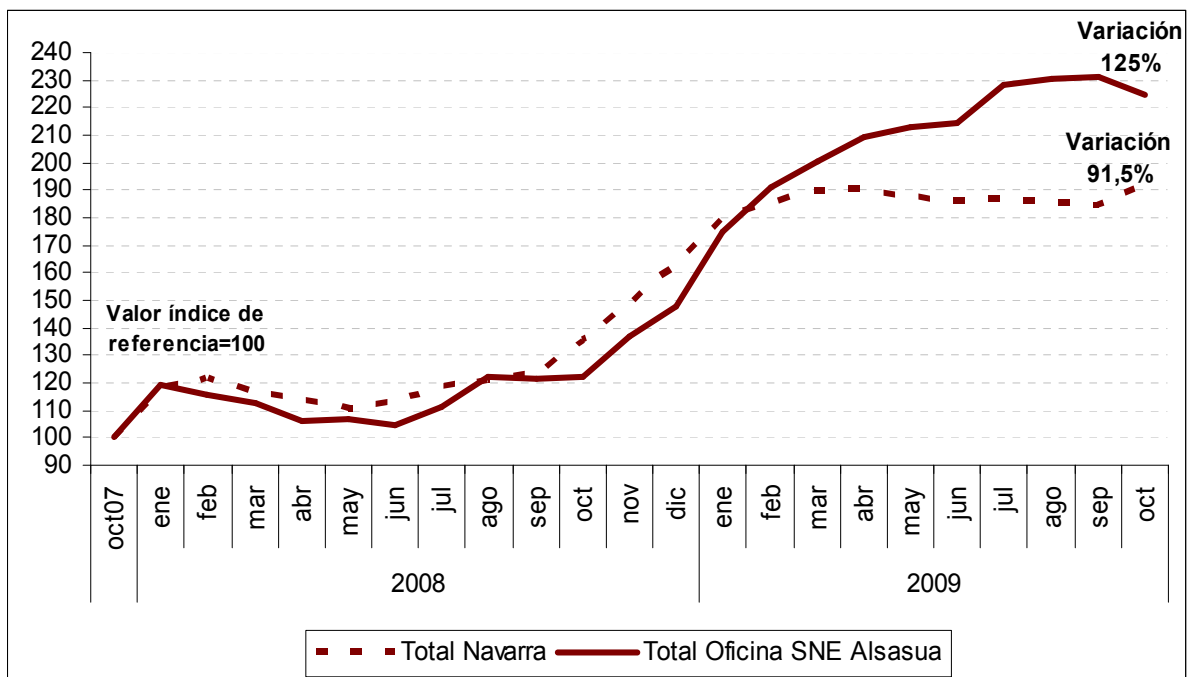

Fuente: Elaboración propia a partir de los datos del SNE.

La siguiente tabla refleja el desempleo registrado en octubre de 2009 según los **municipios pertenecientes a la zona objeto de estudio** (Zona de Sakana¹). Se trata de datos absolutos desagregados por sexo, edad y sector.

Tabla 1. Distribución del desempleo registrado en la Comarca de Sakana según Municipio, edad, sexo y sector de actividad. Octubre de 2009

Municipios	Total desempleo	Sexo y edad								Sectores				
		Hombres				Mujeres				Agricultura	Industria	Construcción	Servicios	Sin empleo anterior
		<25	25-44	>=45	Total	<25	25-44	>=45	Total					
Altsasu/Alsasua	600	56	141	61	258	44	185	113	342	7	252	43	269	29
Arakil	55	1	13	14	28	1	14	12	27	1	12	7	33	2
Arbizu	50	5	9	7	21	1	15	13	29	2	20	6	22	0
Arruazu	2	0	1	0	1	0	1	0	1	0	1	0	0	1
Bakaiku	12	1	2	0	3	0	4	5	9	0	5	1	6	0
Ergoiena	16	3	2	5	10	0	5	1	6	0	7	4	4	1
Etxarri-Aranatz	135	11	24	17	52	8	36	39	83	0	45	12	73	5
Irañeta	6	2	0	2	4	0	2	0	2	0	4	0	2	0
Irurtzun	145	7	39	31	77	5	40	23	68	2	20	16	104	3
Iturmendi	17	3	3	0	6	0	7	4	11	0	4	1	11	1
Lakuntza	59	8	16	7	31	4	19	5	28	3	21	5	28	2
Olazti/Olazagutía	93	9	25	10	44	4	30	15	49	0	29	8	51	5
Uharte-Arakil	37	7	9	1	17	5	13	2	20	0	20	0	15	2
Urdiain	27	0	7	4	11	4	10	2	16	0	10	2	14	1
Ziordia	20	1	5	3	9	1	8	2	11	2	8	1	9	0
Total	1.274	114	296	162	572	77	389	236	702	17	458	106	641	52
Navarra	38.737	2.851	10.618	5.625	19.094	2.093	10.307	7.243	19.643	1.088	7.870	5.670	22.323	1.786

Fuente: Elaboración propia a partir de los datos del SNE. Datos a octubre de 2009.

¹ Se debe señalar que los datos totales no coinciden con los datos de la oficina del SNE de Alsasua ya que algunos municipios como Irurtzun pertenecen oficialmente a la Agencia de Empleo del Ensanche de Pamplona. Sin embargo, se ha creído oportuno incluirlos en la zona objeto de estudio, es decir, Sakana, tal y como se realiza en diversas agrupaciones como, por ejemplo, en la propia Mancomunidad de la Sakana.

Tabla 2. Distribución porcentual del desempleo registrado en la Sakana según Municipio, edad, sexo y sector de actividad.

Municipios	Total desempleo	Sexo y edad								Sectores				
		Hombres				Mujeres				Agricultura	Industria	Construcción	Servicios	Sin empleo anterior
		<25	25-44	>=45	Total	<25	25-44	>=45	Total					
Altsasu/Alsasua	100	9,33	23,50	10,17	43,00	7,33	30,83	18,83	57,00	1,17	42,00	7,17	44,83	4,83
Arakil	100	1,82	23,64	25,45	50,91	1,82	25,45	21,82	49,09	1,82	21,82	12,73	60,00	3,64
Arbizu	100	10,00	18,00	14,00	42,00	2,00	30,00	26,00	58,00	4,00	40,00	12,00	44,00	0,00
Arruazu	100	0,00	50,00	0,00	50,00	0,00	50,00	0,00	50,00	0,00	50,00	0,00	0,00	50,00
Bakaiku	100	8,33	16,67	0,00	25,00	0,00	33,33	41,67	75,00	0,00	41,67	8,33	50,00	0,00
Ergoiena	100	18,75	12,50	31,25	62,50	0,00	31,25	6,25	37,50	0,00	43,75	25,00	25,00	6,25
Etxarri-Aranatz	100	8,15	17,78	12,59	38,52	5,93	26,67	28,89	61,48	0,00	33,33	8,89	54,07	3,70
Irañeta	100	33,33	0,00	33,33	66,67	0,00	33,33	0,00	33,33	0,00	66,67	0,00	33,33	0,00
Irurtzun	100	4,83	26,90	21,38	53,10	3,45	27,59	15,86	46,90	1,38	13,79	11,03	71,72	2,07
Iturmendi	100	17,65	17,65	0,00	35,29	0,00	41,18	23,53	64,71	0,00	23,53	5,88	64,71	5,88
Lakuntza	100	13,56	27,12	11,86	52,54	6,78	32,20	8,47	47,46	5,08	35,59	8,47	47,46	3,39
Olazti/Olazagutía	100	9,68	26,88	10,75	47,31	4,30	32,26	16,13	52,69	0,00	31,18	8,60	54,84	5,38
Uharte-Arakil	100	18,92	24,32	2,70	45,95	13,51	35,14	5,41	54,05	0,00	54,05	0,00	40,54	5,41
Urdiain	100	0,00	25,93	14,81	40,74	14,81	37,04	7,41	59,26	0,00	37,04	7,41	51,85	3,70
Ziordia	100	5,00	25,00	15,00	45,00	5,00	40,00	10,00	55,00	10,00	40,00	5,00	45,00	0,00
Total Zona Sakana	100	8,95	23,23	12,72	44,90	6,04	30,53	18,52	55,10	1,33	35,95	8,32	50,31	4,08
Total Navarra	100	7,36	27,41	14,52	49,29	5,40	26,61	18,70	50,71	2,81	20,32	14,64	57,63	4,61

Fuente: Elaboración propia a partir de los datos del SNE. Datos a octubre de 2009.

Los siguientes gráficos reflejan la distribución de la población desempleada tanto en la zona de la Sakana como en el conjunto de Navarra según edad, sexo y sectores de actividad.

En el caso de la distribución por intervalos de edad resulta obligado resaltar, por su mayor dificultad para la reinserción laboral, el hecho de que **tres de cada diez desempleados/as tengan 45 o más años**. Esta circunstancia es similar tanto en la zona objeto de estudio como en el conjunto de la Comunidad.

Gráfico 4. Población desempleada según intervalos de edad. Sakana y Navarra. Octubre de 2009.

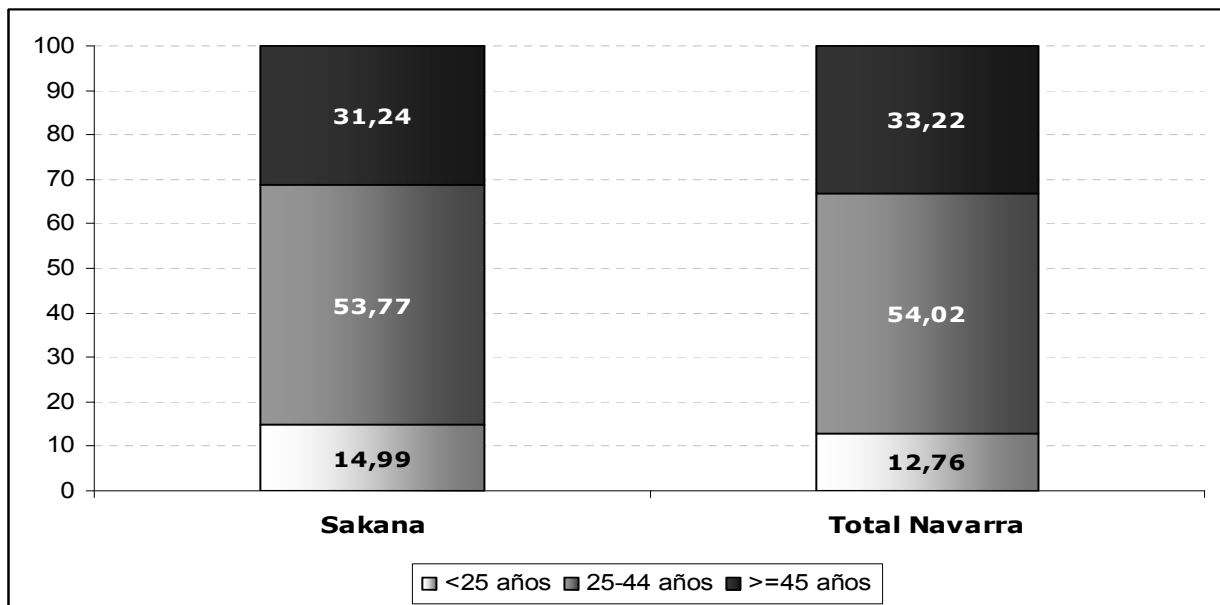

Fuente: Elaboración propia a partir de los datos del SNE. Datos a octubre de 2009.

Según sexo, la distribución de la población desempleada en la zona de la Sakana muestra una mayor proporción de desempleo femenino. **Un 55% de desempleo femenino frente al 45% masculino**. En el conjunto de Navarra la distribución resulta más equilibrada.

Gráfico 5. Población desempleada según sexo. Sakana y Navarra. Octubre de 2009.

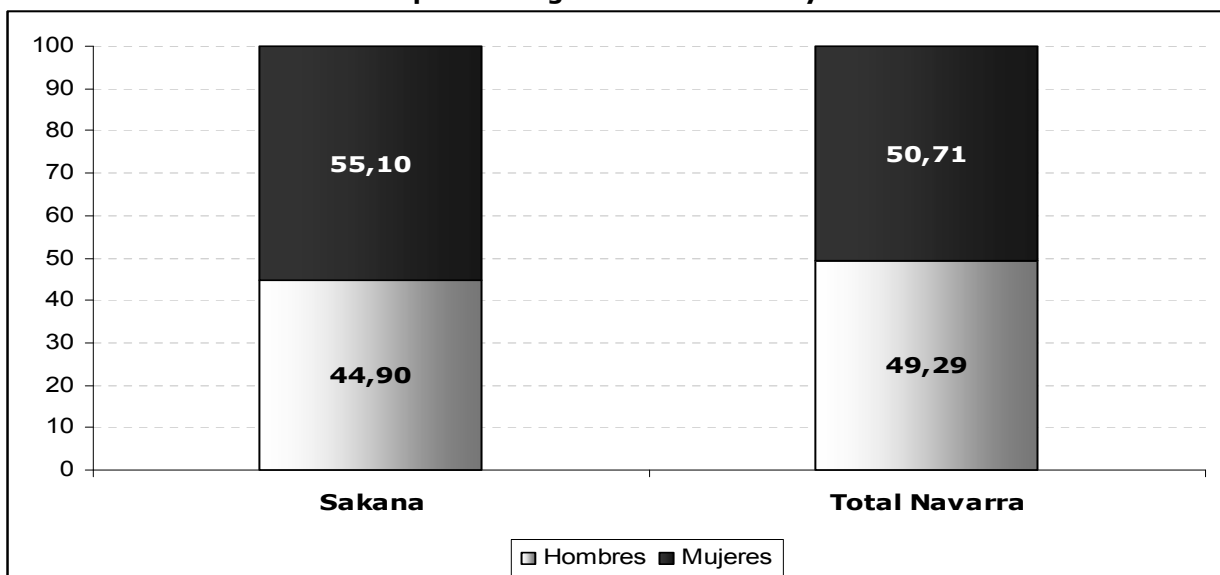

Fuente: Elaboración propia a partir de los datos del SNE. Datos a octubre de 2009.

Respecto a la distribución por sectores de actividad, el gráfico ilustra uno de los componentes más significativos que caracterizan el desempleo de la zona. Casi un **36%** de la población desempleada **proviene del sector industrial**. El porcentaje en el conjunto de la Comunidad Foral es del **20%**. Sin duda este hecho resulta preocupante si tenemos en cuenta la importancia estratégica de creación de riqueza que tiene dicho sector. La pérdida de empleo en el sector industrial lleva consigo una especial carga negativa si tenemos en cuenta las mayores dificultades para volver a generarlo en el actual marco de crisis.

Gráfico 6. Población desempleada según sector de actividad. Sakana y Navarra. Octubre de 2009.

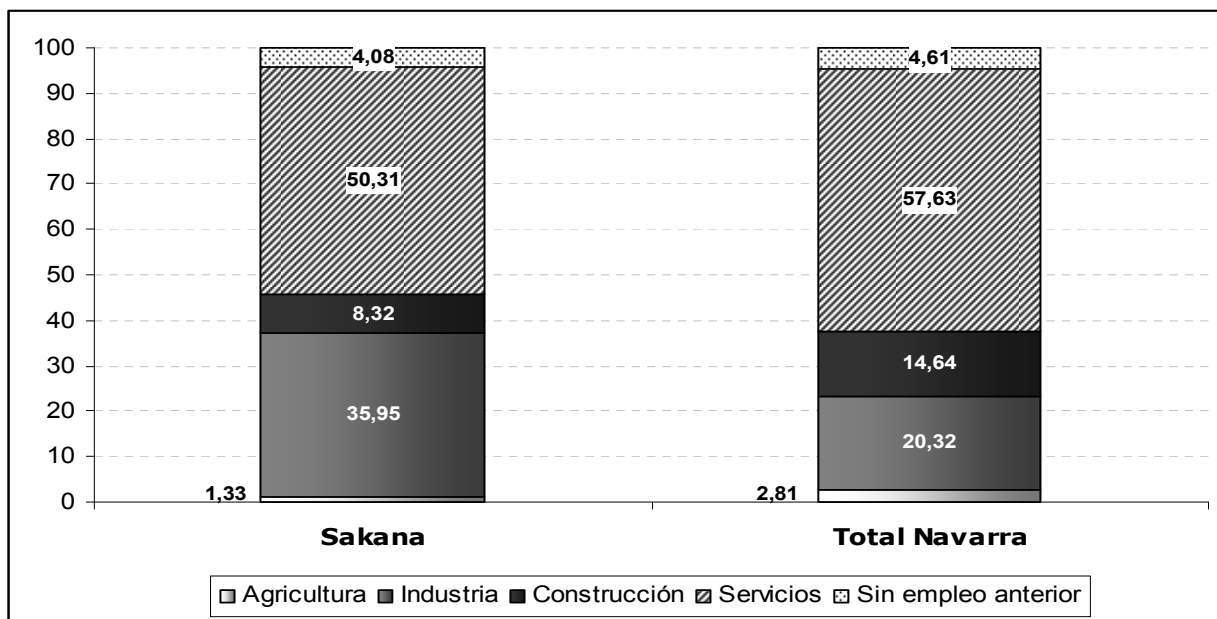

Fuente: Elaboración propia a partir de los datos del SNE. Datos a octubre de 2009.

Las siguientes tablas recogen los datos del desempleo registrado en los diferentes municipios que conforman la Comarca de la Sakana. Se trata de datos relativos a los meses de octubre de los últimos años. Con la inclusión de estos datos ha sido posible realizar un análisis evolutivo. Se han incluido a su vez los datos de Pamplona y el conjunto de Navarra para poder realizar una comparativa entre los diversos territorios.

La primera tabla refleja los datos absolutos. De entre todos los municipios, como era de suponer por su mayor peso poblacional, destaca **Alsasua** con aproximadamente el **50% del paro en la zona (600 de 1.274)**.

**Tabla 3. Desempleo registrado en la Comarca de la Sakana, Pamplona y Navarra.
 Octubre09-October08-October07-October06.**

Municipio	Desempleo oct09	Desempleo oct08	Desempleo oct07	Desempleo oct06
Altsasu/Alsasua	600	297	253	243
Arakil	55	33	18	22
Arbizu	50	50	35	25
Arruazu	2	3	1	2
Bakaiku	12	7	5	10
Ergoiena	16	7	7	5
Etxarri-Aranatz	135	70	63	83
Irañeta	6	3	3	1
Irurtzun	145	102	68	75
Iturmendi	17	10	5	3
Lakuntza	59	32	22	26
Olazti/Olazagutía	93	57	44	38
Uharte-Arakil	37	22	18	13
Urdiain	27	13	14	15
Ziordia	20	16	10	10
Total Sakana	1.274	722	566	571
Pamplona	13.028	9.701	7.551	7.585
Total Navarra	38.737	27.386	20.223	19.777

Fuente: Elaboración propia a partir de los datos del SNE.

Si tenemos en cuenta la variación en valores absolutos, la zona de la Sakana ha sufrido **un aumento de 552 personas desempleadas en un año**, es decir, se ha pasado de 722 parados/as en octubre de 2008 a 1.274 en octubre de 2009. Pero si tenemos en cuenta los datos de **paro de 2007** el número de desempleados/as **ha aumentado en más de 700 personas**. Estas cifras en valores porcentuales (tabla 5) suponen, **un 76,5% más de personas desempleadas en un año y un 125% en dos años**.

Se debe destacar por su importancia tanto en términos absolutos como relativos el significativo incremento del desempleo sufrido precisamente en **Alsasua** donde se ha dado un incremento del paro del **102%** en un año y del **137%** en dos años (347 nuevos desempleados/as)

Si comparamos la variación porcentual del desempleo con la del conjunto de Navarra los datos evidencian como en el marco de una situación general grave, la comarca de la Sakana ha sufrido todavía un mayor deterioro en cuanto a la destrucción de empleo. La diferencia resulta todavía mayor si la comparativa la trasladamos a la capital.

Tabla 4. Variación (valores absolutos) del desempleo registrado en la Comarca de la Sakana, Pamplona y Navarra. Octubre09 respecto a octubre08, octubre07 y octubre06.

Municipio	Variación absolutos 09-08	Variación absolutos 09-07	Variación absolutos 09-06
Altsasu/Alsasua	303	347	357
Arakil	22	37	33
Arbizu	0	15	25
Arruazu	-1	1	0
Bakaiku	5	7	2
Ergoiena	9	9	11
Etxarri-Aranatz	65	72	52
Irañeta	3	3	5
Irurtzun	43	77	70
Iturmendi	7	12	14
Lakuntza	27	37	33
Olazti/Olazagutía	36	49	55
Uharte-Arakil	15	19	24
Urdiain	14	13	12
Ziordia	4	10	10
Total Sakana	552	708	703
Total Pamplona	3.327	5.477	5.443
Total Navarra	11.351	18.514	18.960

Fuente: Elaboración propia a partir de los datos del SNE.

Tabla 5. Variación porcentual del desempleo registrado en la Comarca de la Sakana, Pamplona y Navarra. Octubre09 respecto a octubre08, octubre07 y octubre06.

Municipio	% Variación09-08	% Variación09-07	% Variación09-06
Altsasu/Alsasua	102,0%	137,2%	146,9%
Arakil	66,7%	205,6%	150,0%
Arbizu	0,0%	42,9%	100,0%
Arruazu	-33,3%	100,0%	0,0%
Bakaiku	71,4%	140,0%	20,0%
Ergoiena	128,6%	128,6%	220,0%
Etxarri-Aranatz	92,9%	114,3%	62,7%
Irañeta	100,0%	100,0%	500,0%
Irurtzun	42,2%	113,2%	93,3%
Iturmendi	70,0%	240,0%	466,7%
Lakuntza	84,4%	168,2%	126,9%
Olazti/Olazagutía	63,2%	111,4%	144,7%
Uharte-Arakil	68,2%	105,6%	184,6%
Urdiain	107,7%	92,9%	80,0%
Ziordia	25,0%	100,0%	100,0%
Total Sakana	76,5%	125,1%	123,1%
Pamplona	34,3%	72,5%	71,8%
Total Navarra	41,4%	91,5%	95,9%

Fuente: Elaboración propia a partir de los datos del SNE.

Contratos

A pesar de que se dan continuas fluctuaciones a lo largo del periodo analizado se aprecia un descenso general en el número de contratos realizados a partir del segundo semestre de 2008.

Por otra parte, los últimos datos rompen con la mejora producida en agosto del presente año. Así, el número de contratos **ha descendido en 46**, es decir, **un 12,6% respecto al mes anterior**, septiembre de 09.

En comparación con octubre del pasado año y a pesar de que en dicho mes también se produjo un leve descenso en la contratación, **el número de contratos desciende un 32%**. Es decir, se pasa de 467 a 318.

Por otra parte, el descenso porcentual en el número de contratos **resulta todavía más acusado** si lo comparamos con los contratos registrados **hace dos años (octubre 2007)**. En este caso se registran 298 contratos menos (614 contratos frente a los ya señalados 318 del pasado mes de octubre) lo que supone un **decremento porcentual del 48% en dos años**.

Gráfico 7. Evolución del número de contratos registrados en la Agencia de Empleo del SNE de Alsasua.

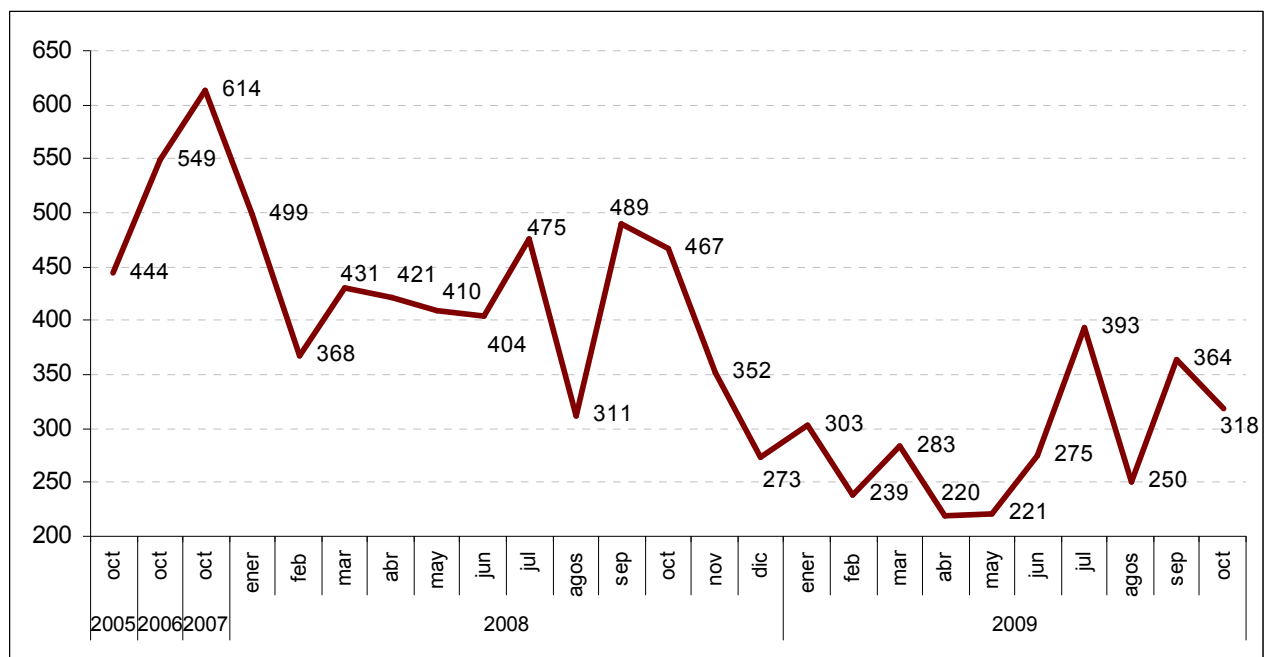

Fuente: Elaboración propia a partir de los datos del SNE.